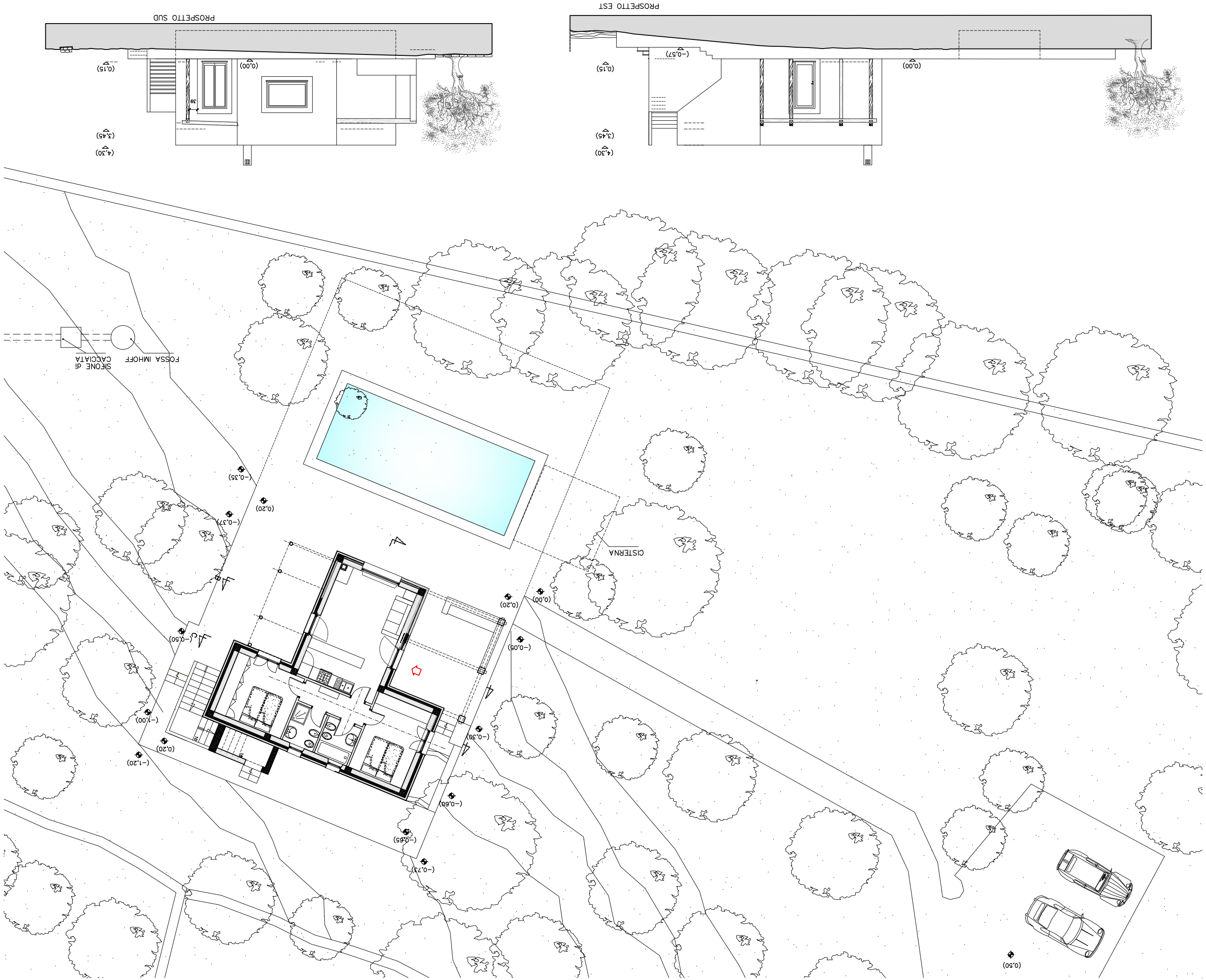
PROSPETTO EST
(4,30)
(3,45)
(0,15)
(0,00)
(-0,57)
PROSPETTO SUD
(4,30)
(3,45)
(0,15)
(0,00)
39
CISTERNA
FOSSA IMHOFF
SFCONE di CACCIATA
(0,50)
(-0,35)
(0,20)
(-0,37)
(0,00)
(0,20)
(-0,05)
(-0,50)
(-0,30)
(-1,00)
(0,20)
(-1,20)
(-0,60)
(-0,55)
(-0,73)